L 4 PLAN DE ACCIÓN

BARRIO SAN ENRIQUE DE VELASCO

¿QUÉ QUEREMOS PARA EL BARRIO?

"Hoy ocupado con algunas canchas donde se confrontan dos equipos locales, el resto del espacio parece abandonado hacia la Quebrada Grande, que al acercarse deja ver su amplitud y majestuosidad. Tal como lo hace San Enrique, las casas del Condado en frente le dan la espalda. Los antiguos chaquiñanes que conoce bien la comunidad local están hoy sin uso, cortados en varios tramos por invasión ilegal de cultura de choclo".

- Un nuevo vecino.

3. BARRIO AMBIENTALMENTE RESPONSABLE

Estrategia

Fortalecer el entorno natural y crear una nueva relación con el centro para sensibilizar su población al valor patrimonial ambiental remarcable de su barrio. Apostar a una nueva actividad económica faro del barrio basada en el cuidado ambiental (silvicultura urbana + economía circular). Generalizar estructuras ecológicas en los espacios públicos y privados del barrio y fomentar programas ambiciosos de gestión ecológica de agua y energía.

Metodología

Tejer una red arborizada y vegetalizada fuerte para conectar quebradas y corazón del barrio. Utilizar la silvicultura y los equipamientos para su desarrollo como equipamientos estructurantes del cambio del barrio. Implementar múltiples ejemplos de infraestructuras ecológicas (en calles, plazas) para sensibilizar a técnicas alternativas de urbanismo y construcción en los moradores del barrio.

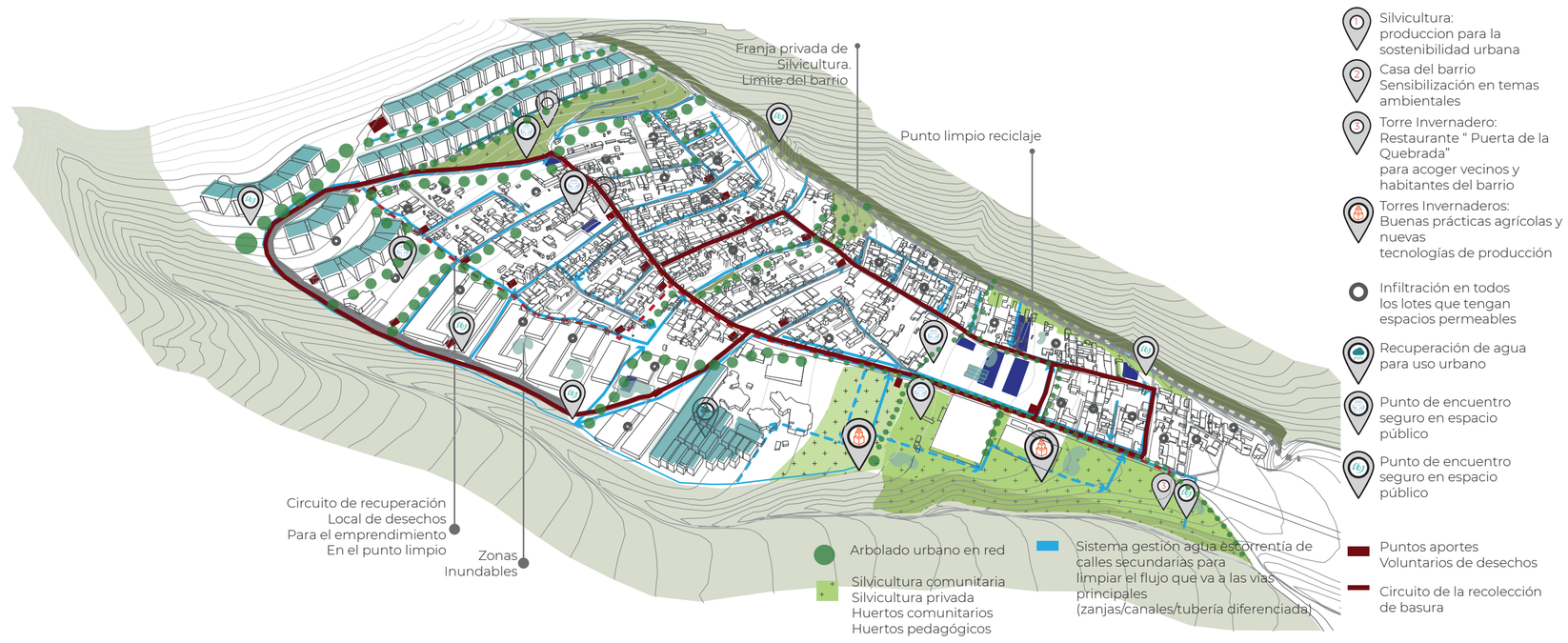

3. Ayer, Hoy y Mañana - Futuro Compartido

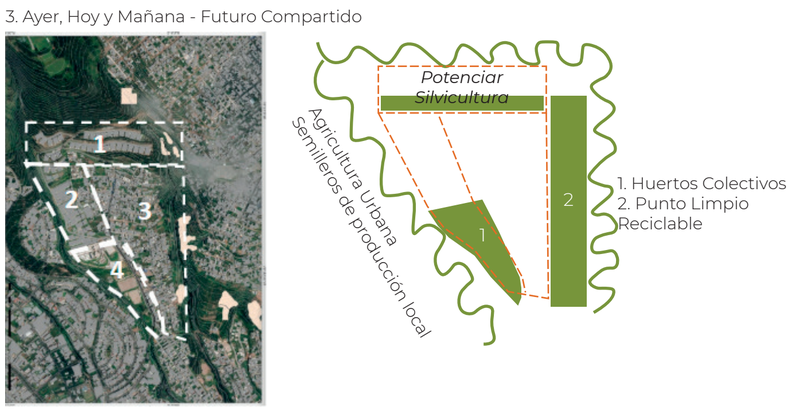

Regenerar la quebrada y sus senderos ancestrales.

Un barrio que se transforma en verde para cuidar su soberanía alimentaria

Calles diseñadas para la felicidad.

TIPOLOGÍAS DE CRECIMIENTO PROPUESTO HÁCIA LA SOSTENIBILIDAD DEL BARRIO

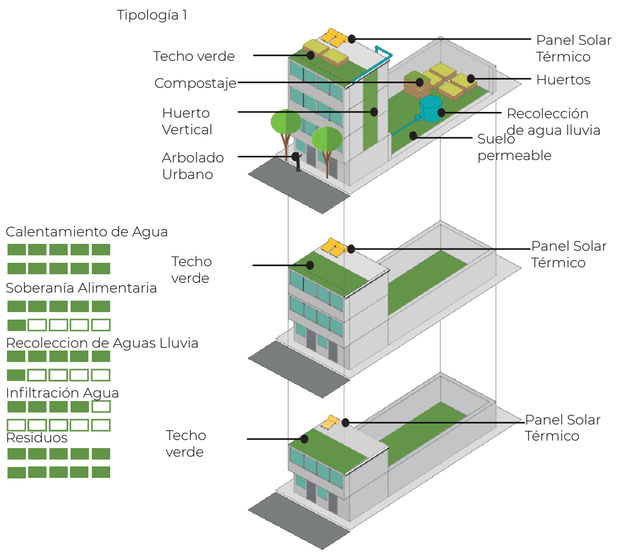

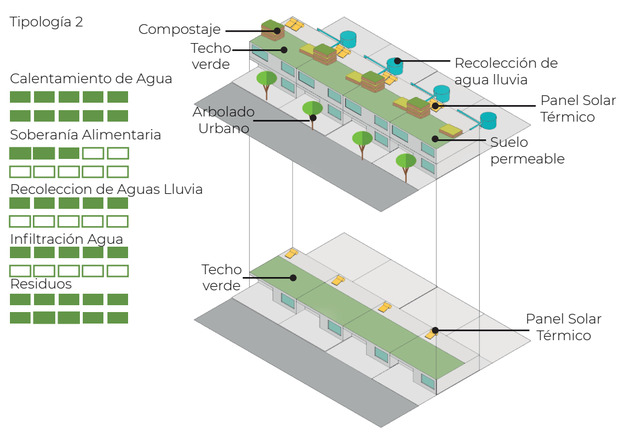

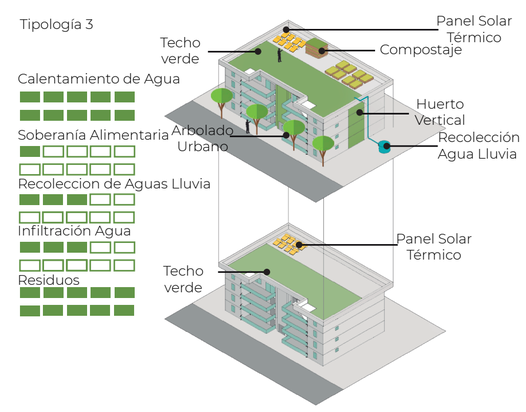

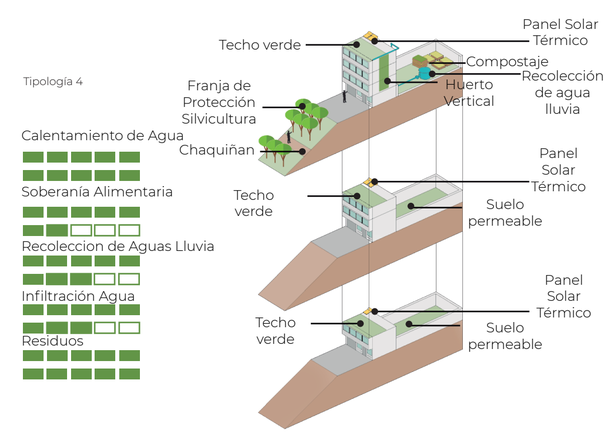

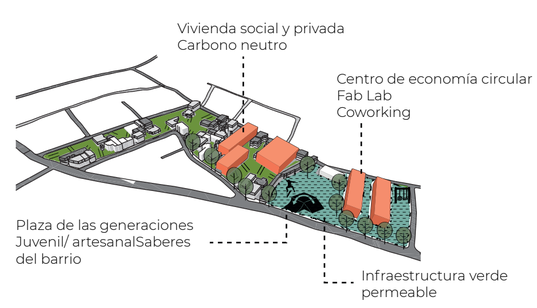

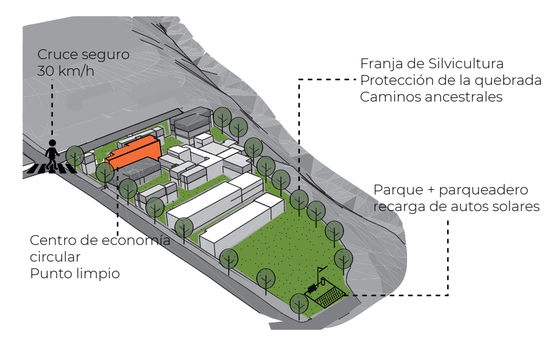

4. BARRIO DISEÑADO PARA LA VIDA

PROPUESTA PARA LA ACTIVACIÓN SOSTENIBLE DE SAN ENRIQUE DE VELASCO

Estrategia

Planificar un esquema de movilidad eficiente considerando el contexto del barrio y sus flujos, con intervenciones sencillas pero claves. Generar un nuevo marco estratégico de edificación privada completado por acupuntura urbana pública. Dar soporte a la vida barrial para fomentarla conservando su espíritu de comunidad

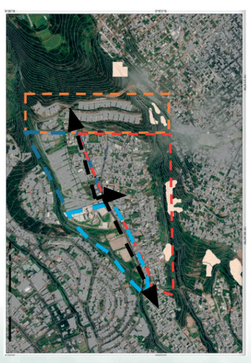

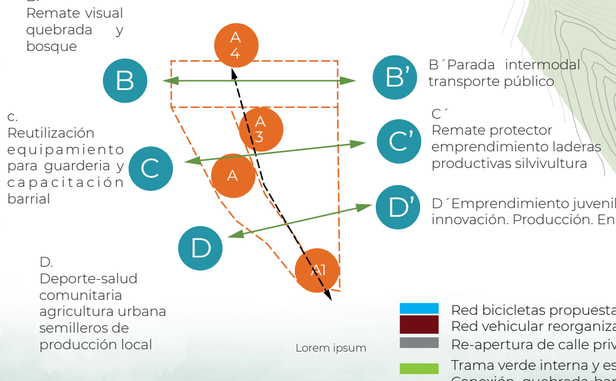

Metodología
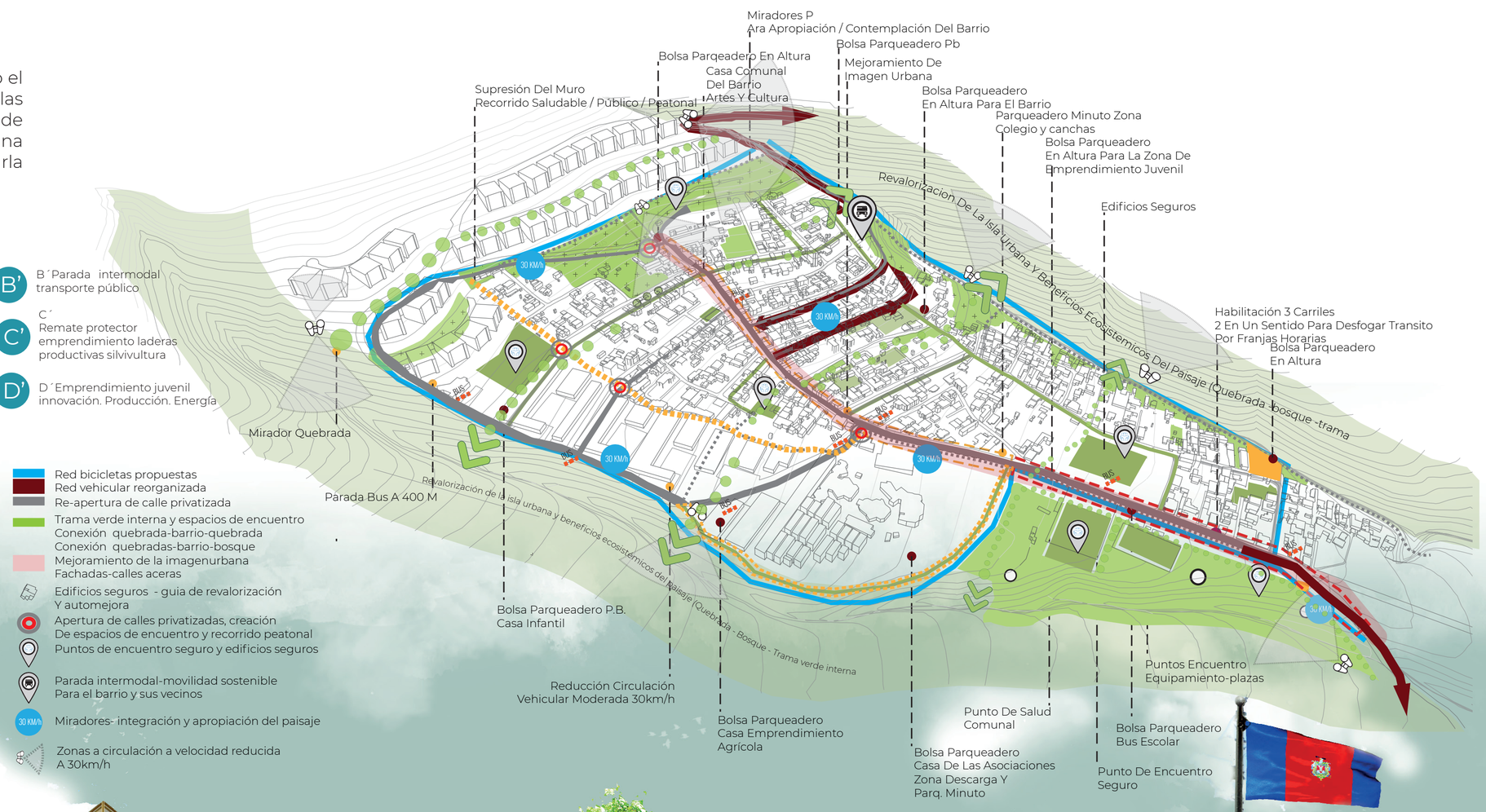
Reorganizar la circulación de buses, autos y peatones. Desarrollar redes peatonales. Recuperar espacios públicos. Proponer una nueva norma de arquitectura y urbanismo para el barrio para controlar su densificación